

UM3D66

Banco
RIGA

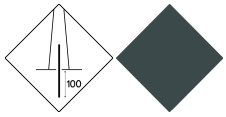

Fijación
pernos M10

Color
RAL7011

ISO 9001 ISO 50001 ISO 14001 ISO 45001

Banco curvo de diseño compatible con el resto de elementos de la colección RIGA para configurar un sistema de mobiliario modular que permite personalizar el espacio. Estructura de acero (tratado con el proceso Ferrus el protector de triple capa para el hierro, que garantiza una óptima resistencia a la corrosión) acabado RAL 7006 y madera tropical tratada con aceite protector.
Posibilidad de generar un círculo de 2 metros de diámetro interior y 3,3 metros de diámetro exterior combinando 8 módulos.

Madera tropical tratada con LIGNUS: Madera procedente de explotaciones responsables. Densidad superior a 930kg/m³, en condiciones del 12% de humedad, tratada con recubrimiento triple capa LIGNUS, protector fungicida, insecticida e hidrófugo que ofrece protección contra la penetración de la humedad. Acabado final con una capa de pigmentación natural en acabado satinado, que le aporta una protección adicional contra los rayos UV, que son los principales causantes del deterioro en este tipo de material.

Hierro con tratamiento FERRUS: proceso protector del hierro, que garantiza una óptima resistencia a la corrosión. El tratamiento Ferrus se compone de tres capas que se aplican después de limpiar toda la suciedad y las impurezas mediante granallado y consiste en un baño electrolítico, seguido de una capa de imprimación epoxi y un último recubrimiento de pintura poliéster en polvo.



Ref.	A	B	H
UM3D66	1285	700	860 mm

+49 (0) 521 450 131-2 | mb@bas-mobiliar.de

V. 2026-11-25 | La mejora y evolución constante de nuestros productos, puede provocar algunas modificaciones en las especificacions técnicas y caracteristicas de los mismos sin previo aviso.

Banco **RIGA**

UM3D66

RIGA
UM3D61

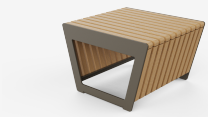

RIGA
UM3D67



RIGA
UM3D64



RIGA
UM3D60



RIGA
UM3D65

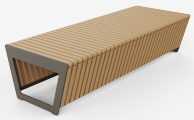

V. 2026-11-25 | La mejora y evolución constante de nuestros productos, puede provocar algunas modificaciones en las especificacions técnicas y caracteristicas de los mismos sin previo aviso.

+49 (0) 521 450 131-2 | mb@bas-mobiliar.de