

BENITO

–Alumbrado Público



Proyecto

PROJ-045-2022

Superficie: 160 m²

Email: info@benito.com

Teléfono: +34 93 852 1000

BENITO

-Alumbrado Público

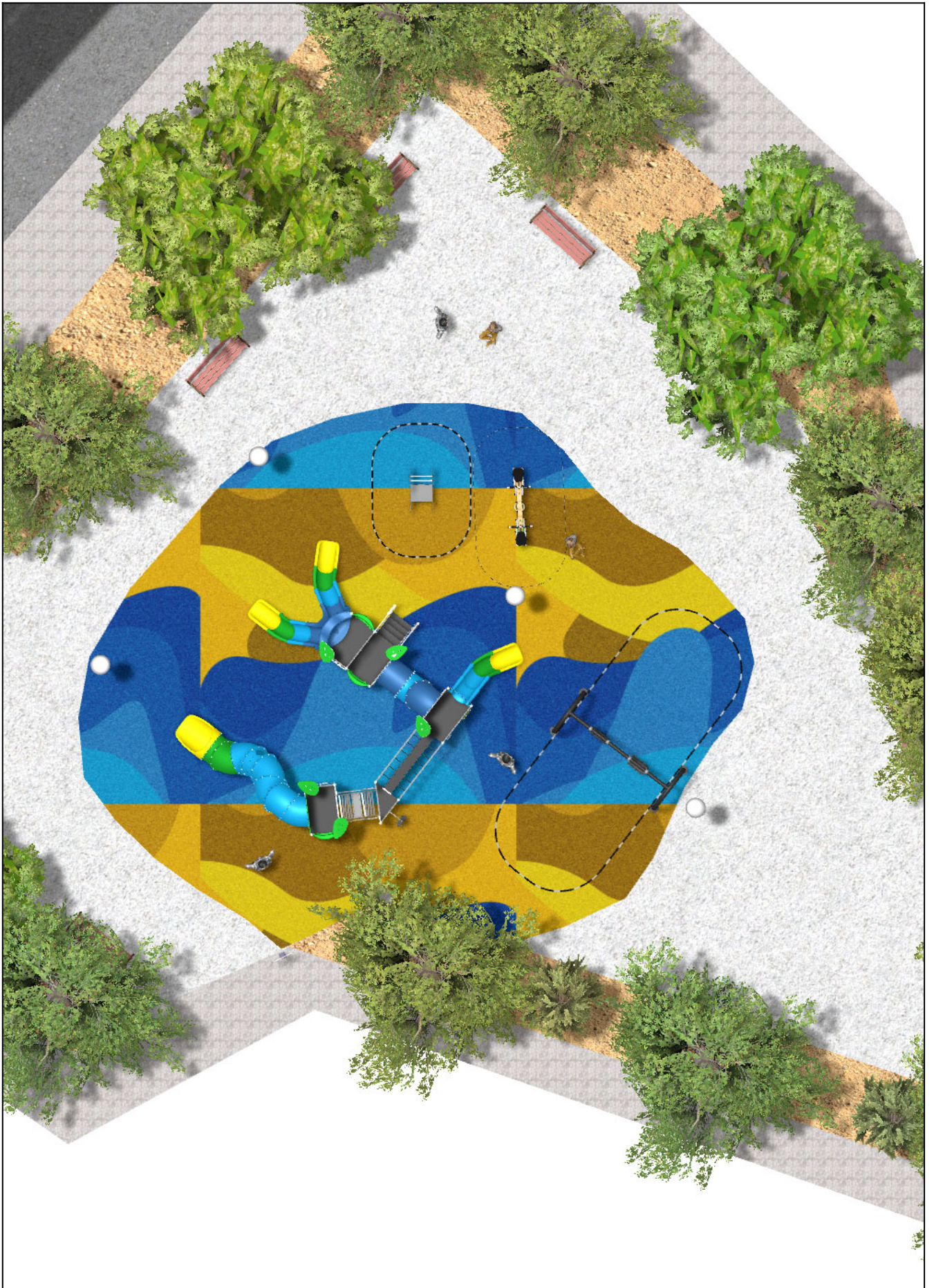

BENITO







-Alumbrado Público



BENITO

-Alumbrado Público



Producto	Descripción
<p>JALU06</p> 	<p>Alu 6 La colección ALU está especialmente diseñada para maximizar la jugabilidad en el parque. Con formas y toboganes de fantasía, infinidad de elementos de juego y un cuidado extremo de los detalles, la línea ALU consigue motivar el juego de los niños, incluso para aquellos que viven con algún tipo de discapacidad. Su llamativa composición cromática no pasa desapercibida y la calidad de los materiales con los que se ha fabricado, le garantizan una durabilidad sin igual.</p> <p>Ficha Técnica JALU06 Carta Acreditativa Certificado Conformidad</p>
<p>JCART02</p> 	<p>Metal Estructura, Metal: Hierro zincado y lacado.</p> <p>Ficha Técnica JCART02</p>
<p>JFS10</p> 	<p>Rider Dos motoristas cara a cara en un emocionante juego de carreras. Balancín para niños, divertidos y que potencian su aprendizaje. Fabricados con materiales resistentes y certificados según normativa EN1176.</p> <p>Ficha Técnica Certificado Certificado Conformidad</p>
<p>JJMM03</p> 	<p>Julián Diseño firmado por Javier Mariscal. Entre el artista y el diseñador, su imaginario de trazos infantiles y estética latina encaja a la perfección en este tipo de producto.</p> <p>Ficha Técnica Certificado Certificado Conformidad</p>
<p>JKSP11000</p> 	<p>Curvo Mixto Columpios infantiles de diferentes materiales como madera y acero. Columpios para niños con gran resistencia a la abrasión, corrosión y muy resistentes a la intemperie.</p> <p>Ficha Técnica Certificado Certificado Conformidad</p>
<p>UM301</p> 	<p>Citizen Banco de diseño exclusivo CITIZEN, medidas totales (largo x alto x profundo) 1800x820x650 mm, fabricado con pies de fundición dúctil (tratados con el proceso Ferrus el protector de triple capa para el hierro, que garantiza una óptima resistencia a la corrosión). Acabado imprimación epoxi y pintura poliéster en polvo color marson. Cinco tablonces de madera tropical (tratados con recubrimiento de triple capa Lignus, protector fungicida, insecticida e hidrófugo) en acabado natural. Tornillería de acero inoxidable. Anclaje recomendado, mediante cuatro pernos de expansión M10 según superficie y proyecto. Opcionales no incluidos: Marcaje personalizable con plaqueta aluminio 74x35 mm o tablón fresado.</p> <p>Ficha Técnica UM301 Ficha Técnica Madrid Certificado TMA/851/2021</p>